

<b>Autor</b>	<b>Diogo Couto</b>
<b>Datum</b>	<b>12.05.2026</b>
<b>Thema</b>	<b>Gesichtserkennung</b>
<b>Titel</b>	<b>Gesichtserkennung mit NVR5208-8P-EI2</b>

## Inhaltsverzeichnis

1	Gesichter über die KI-Live Funktion hinzufügen .....	2
2	Person der Gesichtsdatenbank hinzufügen.....	2
3	Gesichtsdatenbank definieren.....	3
3.1	KI-Live Sicht ansehen .....	3
4	Gesicht Manuell hinzufügen.....	4
4.1	Gesicht der Datenbank hinzufügen.....	4
4.2	Gesicht registrieren.....	4

## 1 Gesichter über die KI-Live Funktion hinzufügen

Doppelklick auf das gewünschte Gesicht.

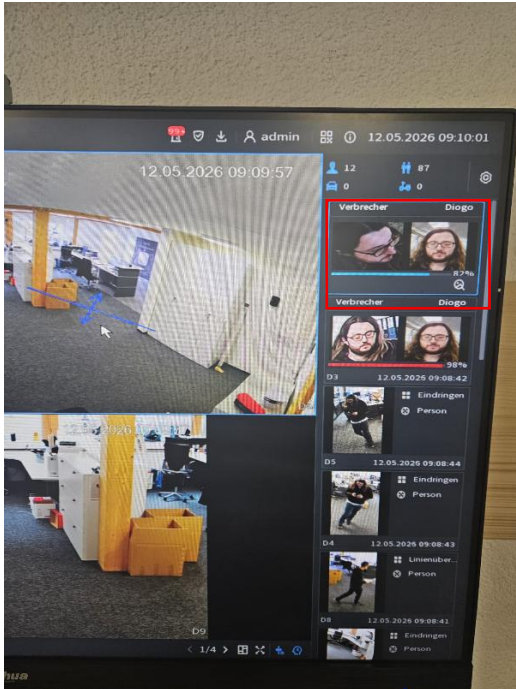

## 2 Person der Gesichtsdatenbank hinzufügen

Auf Person hinzufügen drücken.

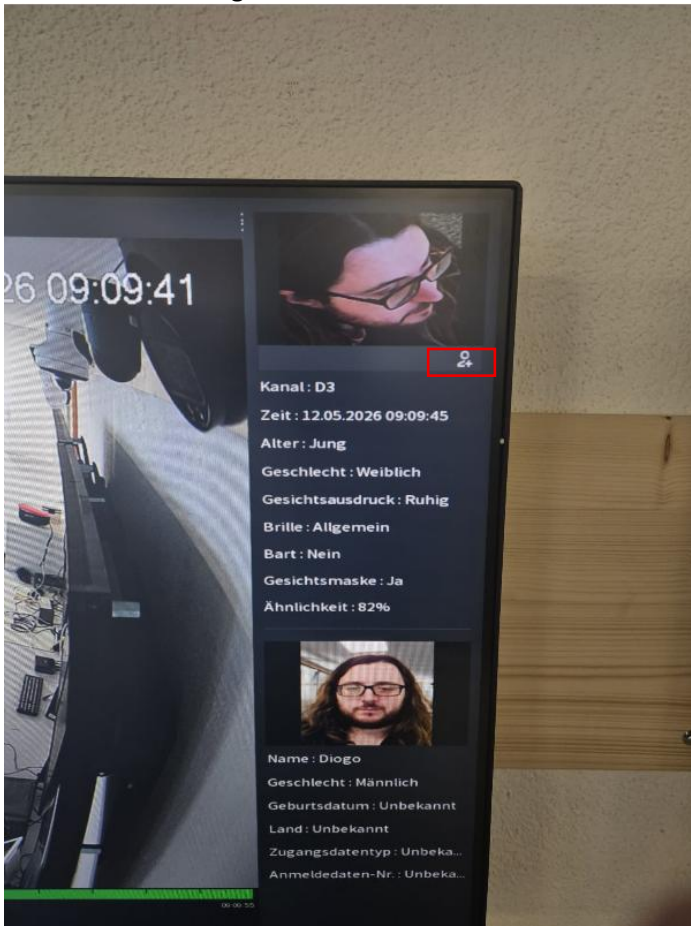

### 3 Gesichtsdatenbank definieren

Einen Namen setzen und die Datenbank, zu der dieses Gesicht hinzugefügt werden soll, definieren.

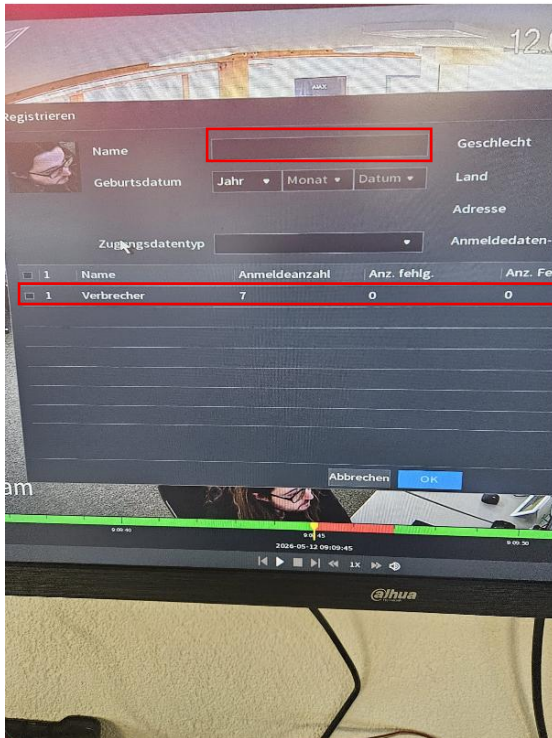

#### 3.1 KI-Live Sicht ansehen

Unten Rechts KI-Live Bilder sichtbar machen.

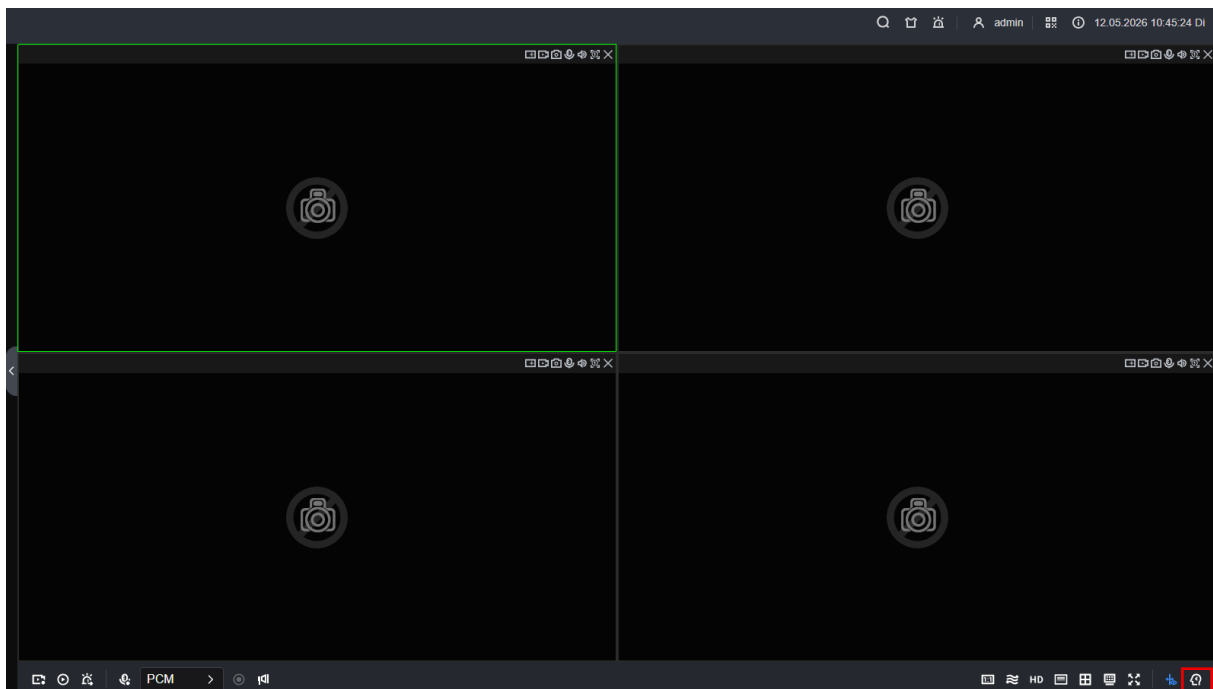

## 4 Gesicht Manuell hinzufügen

Mit einem USB-Stick kann ein Gesicht manuell der Datenbank hinzugefügt werden. Im Hauptmenü auf Einstellungen -> Datenbestand navigieren.

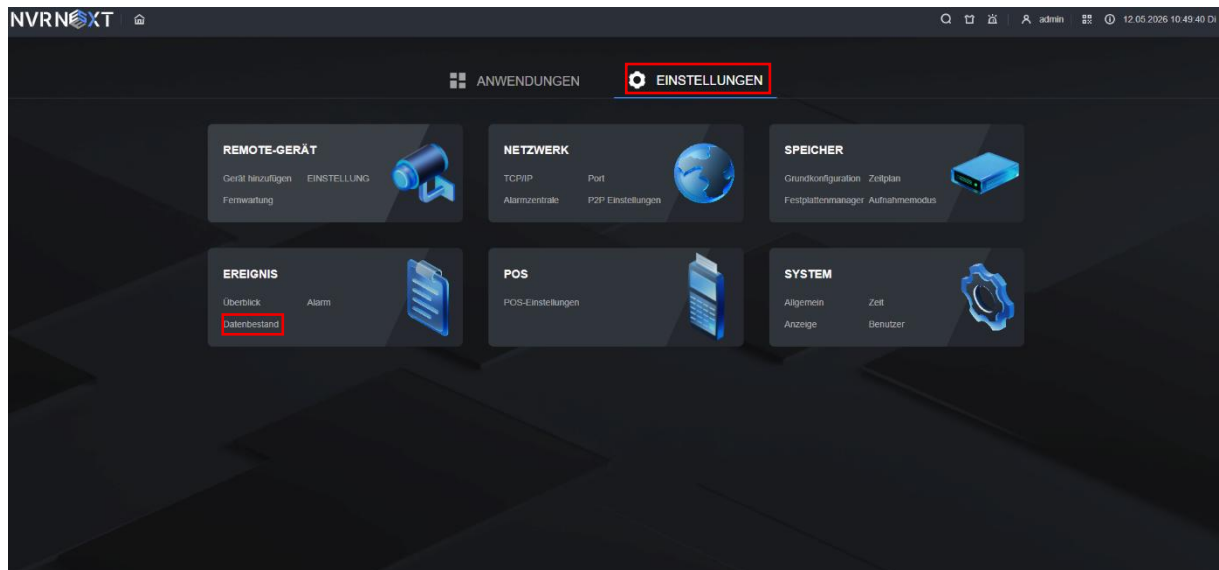

### 4.1 Gesicht der Datenbank hinzufügen

Rechts auf Details dieser Datenbank drücken oder auf Hinzufügen eine neue erstellen.

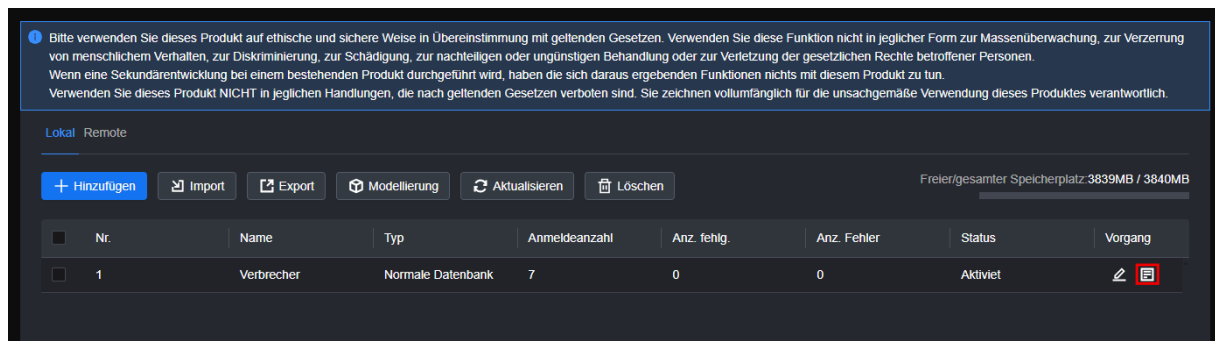

### 4.2 Gesicht registrieren

Auf Registrieren drücken und Name + Bild hinzufügen. Der Rest muss nicht gezwungenermassen hinzugefügt werden.

